

**HEXOPÉE**

Créateurs de citoyenneté

**le cnam**

**INFORMATIONS  
PORTANT SUR LE CERTIFICAT DE  
SPÉCIALISATION  
“INNOVATIONS SOCIALES  
ECONOMIE SOCIALE  
ET SOLIDAIRE “  
PARCOURS *EDUCATION POPULAIRE*  
Février - Décembre 2025  
Promo 2**

# Pourquoi cette formation

## parcours **Education populaire** ?

Issu du partenariat entre la chaire d'« économie solidaire » du Conservatoire nationale des arts et métiers (Cnam) et Hexopée

*« Le Cnam a été créé durant la Révolution française afin de rendre les connaissances accessibles au peuple. C'était la mission initiale de cet établissement d'enseignement supérieur. Bien sûr, de nos jours, les problèmes ne se posent pas de la même manière. Cependant, avec cette formation originale qui vise à combiner les savoirs académiques et expérientiels, le Cnam renoue d'une autre manière avec ce qui constitue son identité. »*

**Jean-Louis Laville** - Professeur titulaire de la chaire d'« économie solidaire » du Cnam

*« Il y a maintenant plusieurs années qu'Hexopée réfléchit à la manière d'animer par la formation le collectif des cadres de ses structures adhérentes. Ce certificat de spécialisation en constitue l'opportunité. Avant tout parce qu'il s'appuie sur l'expertise et le recul du Cnam et de Jean-Louis Laville. Mais aussi parce qu'il appréhende les particularités de l'Education Populaire dans l'ESS et que nous avons inclus dans le programme les questions de citoyenneté économique que nous portons. »*

**David Cluzeau** - Délégué général- Hexopée



# Pourquoi cette formation

## parcours **Education populaire** ?



**Soutien à la fonction de direction  
des associations d'Education  
populaire**



**Qualification et renforcement des  
parcours professionnels répondant aux  
besoins actuels  
(notamment renouvellement des  
dirigeants ; forts départs à la retraite)**

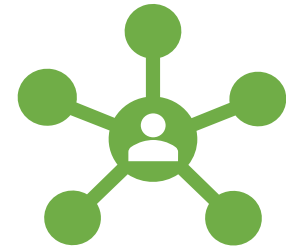

**Constitution d'un réseau  
d'Alumni en vue de faire Réseau**



# A qui s'adresse cette formation ?



**Cadres dirigeants ou futurs cadres dirigeants** souhaitant intégrer un cursus de formation pour **conforter et renforcer leurs compétences professionnelles**



**Dirigeants de fédérations en poste ou de têtes de réseau** souhaitant bénéficier d'une **formation certifiante** et d'une **reconnaissance de leur parcours**



**Personnes occupant des fonctions d'encadrement** dans les structures de l'ESS ou **souhaitant y exercer des responsabilités**



# Quels apports de la formation ?



Développer ses connaissances de l'ESS



Acquérir un socle de connaissances, de compétences techniques et de clefs de compréhension afin de pouvoir « mieux faire ensemble » de l'Education populaire



Développer une posture d'analyse critique du rapport aux organisations, plus spécifiquement à celles de l'Education populaire



Bénéficier d'une formation qualifiante pour sécuriser et renforcer son parcours professionnel



Échanger entre pairs pour améliorer ses pratiques et enrichir ses expériences



Obtenir un diplôme certifiant du Cnam



# Approche pédagogique et programme

Modules composés de journées avec des **enseignants du Cnam**, des **responsables et dirigeants de structures et de réseaux de l'Education populaire**.

**Croisement entre savoirs académiques et expérientiels** s'inscrivant dans **une perspective interdisciplinaire** articulant dimensions historiques, sociologiques, politiques et stratégiques.

- Module 1** Accueil et présentation de la formation
- Module 2** De l'analyse des dominations à la perspective de l'émancipation : capitalisme et démocratie
- Module 3** Histoire et enjeux de la vie associative, de l'Education populaire et de l'économie sociale et solidaire (ESS)
- Module 4** Fondamentaux pour l'analyse des associations
- Module 6** Analyse institutionnelle de l'association
- Module 7** Analyse organisationnelle de l'association
- Module 8** Analyse économique de l'association
- Module 9** Prospective et scénarios du changement
- Module 11** Gouvernance des associations
- Mod. 1, 5, 10 et 12** Journées de tutorat
- Module 13** Gestion des associations
- Module 14** Bilan de la formation



# Modalités de suivi



**Travail progressif**  
autour d'une méthode  
d'analyse du modèle  
associatif

- ➔ En temps présentiel
- ➔ En intersessions (travail personnel)

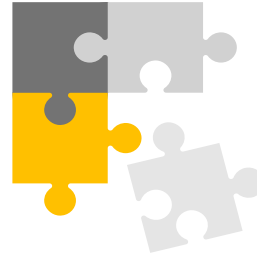

**3,5 jours de tutorat**

- ➔ Avancer sur un travail écrit personnel
- ➔ Affiner la problématique

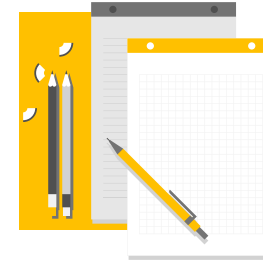

**1 week-end d'écriture**  
(27 et 28 septembre 2025)

- ➔ En immersion sur la base du volontariat
- ➔ A organiser par la promo



# Modalités de validation

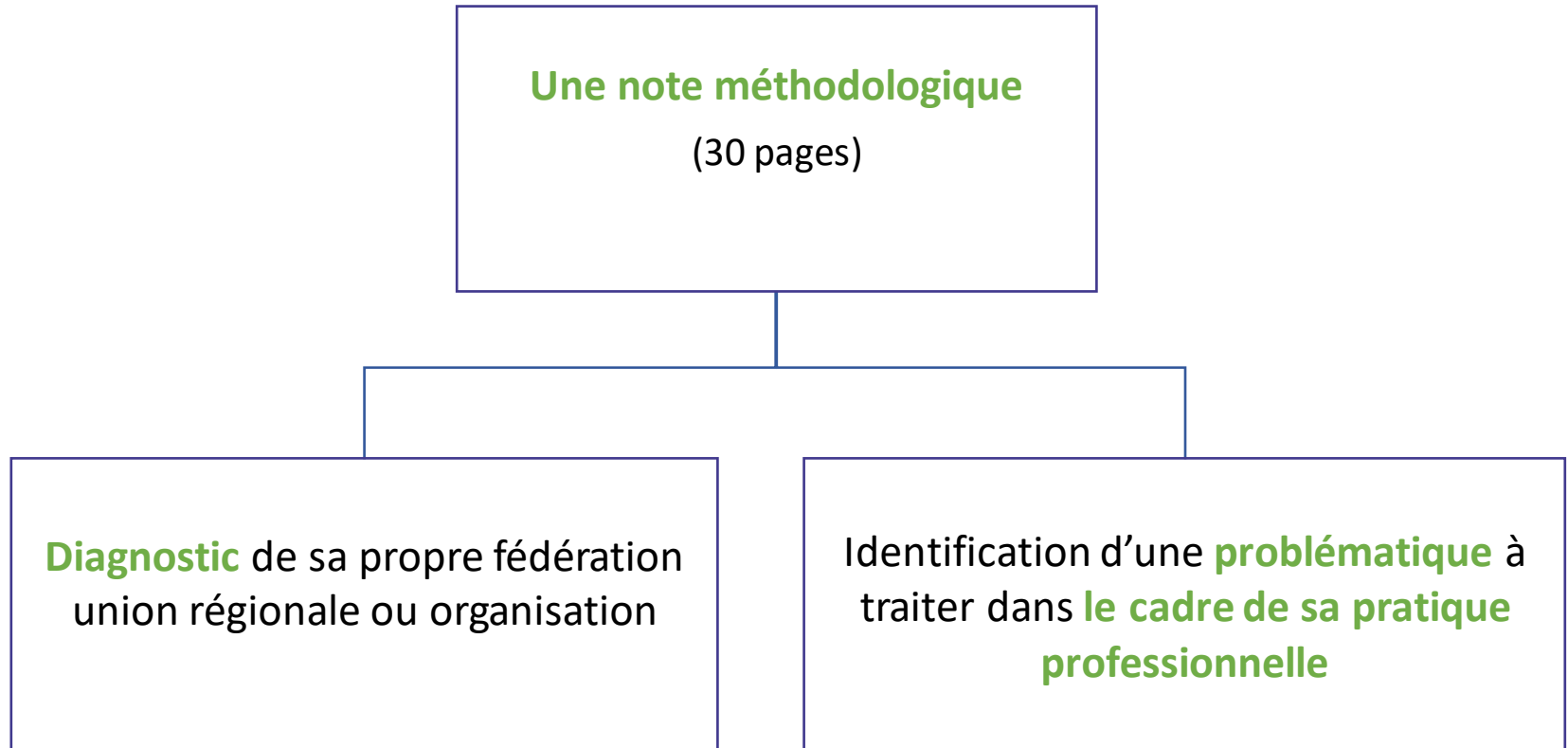

Assiduité à tous les modules + validation de la note méthodologique  
= Obtention du certificat de niveau 7 Innovations sociales – ESS





# Informations pratiques



## Modalités de tenue de la formation

- ➔ De février 2025 à décembre 2025
- ➔ 14 modules sur un volume global de 90 heures
- ➔ 6 regroupements de 2 jours et 1 journée de 6 heures

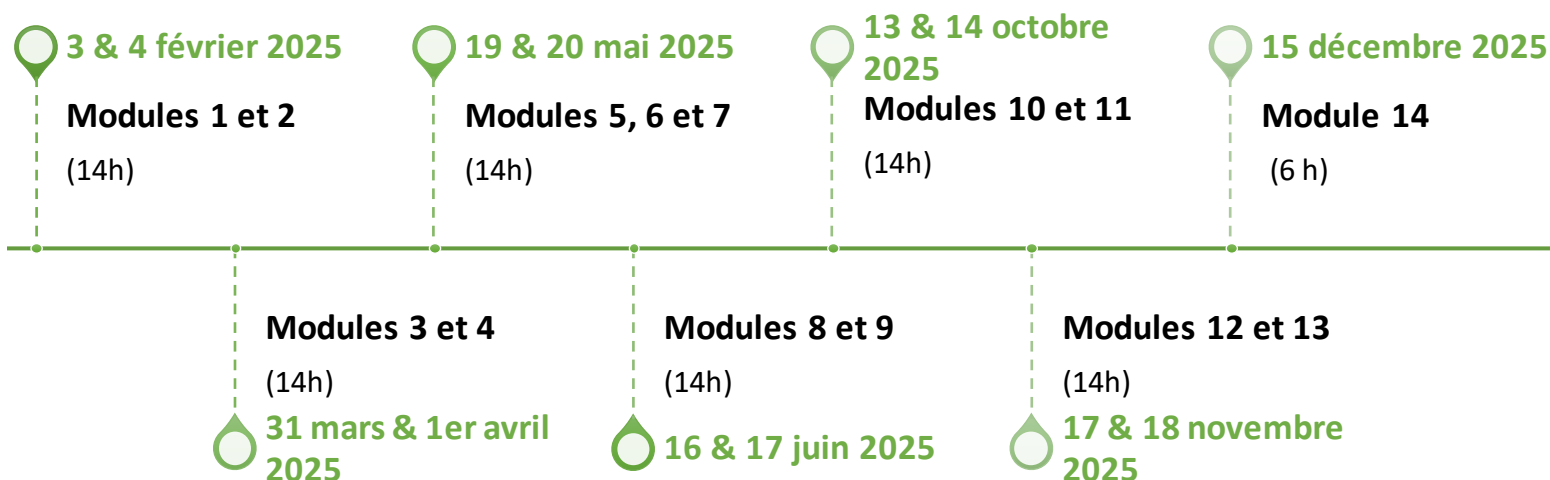

# Informations pratiques



## Horaires

9h30 - 17h30 (en présentiel)

## Lieu

Conservatoire National des Arts et Métiers

- 292 Rue Saint-Martin, 75003 Paris
- 2, rue Conté, 75003 Paris

## Droit d'inscription

Prise en charge par l'employeur : 3 450 €

## Prérequis

Bac +3 et une expérience professionnelle significative d'au moins 3 ans



# Informations pratiques



## Dossier d'admission

➔ [Formulaire dossier d'admission CS Innovations sociales - ESS - Parcours Education populaire - 2025](#)

Ce formulaire est à renseigner en ligne et doit être accompagné des pièces justificatives suivantes :

- ✓ Copie d'une pièce d'identité
- ✓ Copie du diplôme le plus élevé obtenu
- ✓ Lettre de motivation
- ✓ Curriculum vitae

Les pièces sont à adresser par mail à Anne Persine : [apersine@hexopee.org](mailto:apersine@hexopee.org)

**Pour tout renseignement sur le dossier d'admission, merci de contacter :**

Camélia Tazemalet : [ctazemalet@hexopee.org](mailto:ctazemalet@hexopee.org)

**Pour tout renseignement sur la formation :** [apersine@hexopee.org](mailto:apersine@hexopee.org)

## Inscription au Cnam

Les inscriptions sont enregistrées dans l'ordre d'arrivée des dossiers complets (en fonction du nombre de places disponibles, la promotion comportera entre 12 et 25 stagiaires).  
à partir **du 17 octobre 2024**.

**La date limite de transmission du dossier complet est le 2 décembre 2024.**

Le comité pédagogique du Cnam se réunira pour étudier les candidatures.

**Validation des candidatures par le Cnam 10 décembre 2024**



# HEXOPÉE

Créateurs de citoyenneté

